

CARTA DEI SERVIZI

Residenza Albert Einstein

via Einstein, 6
20137 - Milano



POLITECNICO
MILANO 1863

CARTA DEI SERVIZI



RECEPTION

Il servizio è attivo h24, 7 giorni su 7; la reception è contattabile al numero 02 2399 5200.

Ci si può rivolgere alla Reception per:

- Ricevere supporto informativo sui servizi offerti dalla residenza;
- Ritirare posta/pacchi destinati agli ospiti della residenza;
- Ricevere i visitatori esterni, i cui nominativi andranno inseriti nel registro dei visitatori;
- Ricevere supporto nell'apertura di segnalazioni guasti e richieste di manutenzione tramite il sistema di ticketing d'Ateneo;
- Segnalare tempestivamente situazioni di rischio, di natura igienico-sanitaria o legate agli impianti di luce, acqua e gas;
- Ritirare e riconsegnare chiavi di spazi e materiale della residenza tenuto in custodia.
- Segnalare le assenze superiori alle 48 ore compilando l'apposito registro.

Il Direttore della residenza, **Susanna Schieppati**, si coordina con i referenti di tutte le attività svolte all'interno della residenza e vigila sul rispetto da parte degli ospiti del Regolamento delle Residenze Universitarie del Politecnico di Milano; è a disposizione degli ospiti dal lunedì al venerdì (festivi esclusi), nella fascia oraria 09:00-17:00.

Per incontrarla è preferibile contattarlo preventivamente tramite mail all'indirizzo:

susanna.schieppati@polimi.it

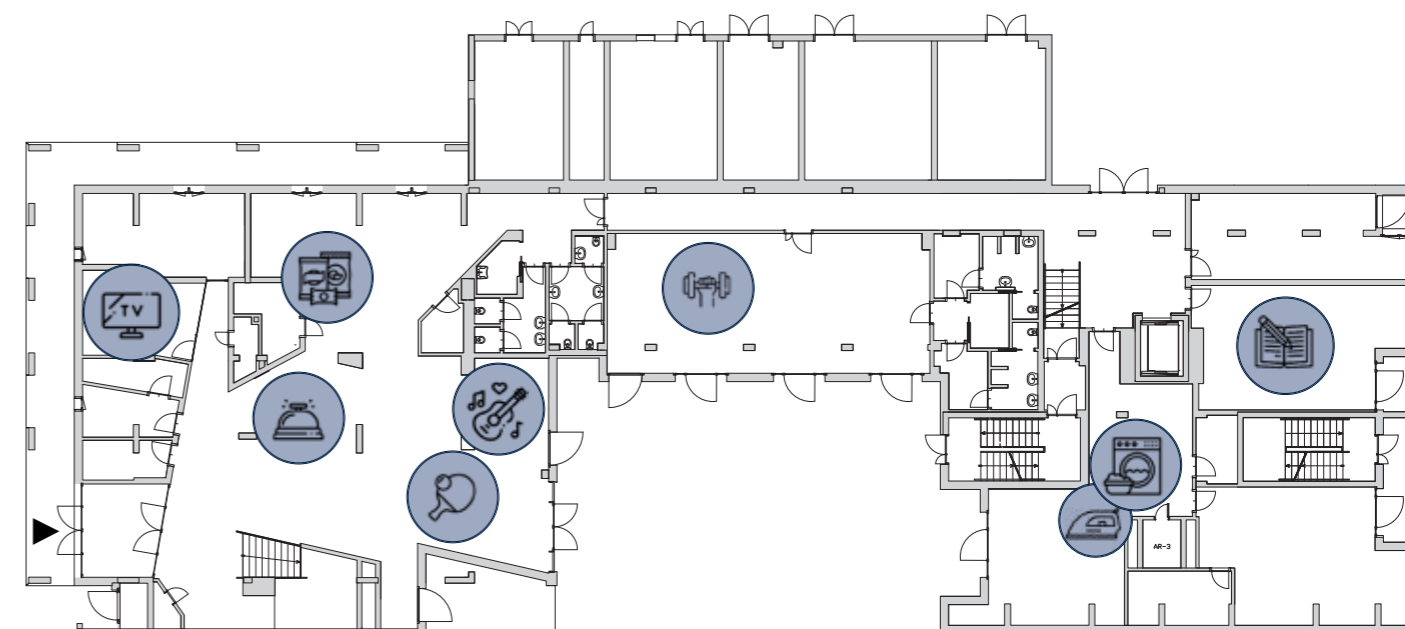

pianta piano terra



PULIZIA ALLOGGI

Gli alloggi e i servizi afferenti vengono integralmente puliti ad ogni cambio ospite.

Durante la permanenza dell'ospite:

- le camere vengono pulite ed igienizzate 2 volte al mese, con cadenza quindicinale;
- le cucine comuni vengono pulite con cadenza giornaliera, 7 giorni su 7.

Il calendario degli interventi di pulizia degli alloggi è comunicato con anticipo agli ospiti e viene affisso dalla direzione nella hall. Normalmente, le pulizie vengono svolte nei giorni dal lunedì al venerdì, festivi esclusi.

Per la pulizia quotidiana degli alloggi gli ospiti possono richiedere l'aspirapolvere comune in reception.



BIANCHERIA

Tutta la biancheria (da camera e da bagno) è a carico dell'ospite.

La dotazione fornita ad ogni ospite è composta da coprimaterasso, copricuscino, copripetto e coperta per i mesi invernali.



DEPOSITO BICILETTE PERSONALI

Gli ospiti possono usufruire del servizio di deposito biciclette previa compilazione dell'apposito modulo in reception. La bicicletta in deposito dovrà presentare un'etichetta con nome, cognome e numero camera. Gli ospiti possono richiedere in reception anche un kit di prima riparazione.



STAMPANTE

In reception è disponibile una stampante multifunzione ad uso gratuito; la fornitura della carta è a cura e carico dell'ospite. È possibile acquistare una risma di carta (non singoli fogli), previa richiesta in direzione.



INTERNET WI-FI

L'accesso alla rete Wi-Fi della residenza è gratuito. Il regolamento e le informazioni per la connessione sono disponibili qui:



CUCINE NUCLEI INTEGRATI

Le cucine dei nuclei integrati sono dotate di elettrodomestici in condivisione e piastre a induzione. Stoviglie e pentolame non sono forniti in dotazione, pertanto ciascuno degli ospiti dovrà munirsi di un proprio corredo adatto alla cottura a induzione e a quella in microonde. Alcuni piccoli elettrodomestici, quali minipimer, frullatore, tritatutto e cuociriso, sono disponibili ad uso comune se richiesti in reception.

È possibile introdurre in residenza piccoli elettrodomestici (marchiati CE) solo ed esclusivamente previo richiesta al Direttore della residenza, che analizzerà le richieste caso per caso. Le prese elettriche presenti in residenza sono di tipo F (Schuko) e tipo L, con tensione 220 V.



PALESTRA

È possibile utilizzare la palestra tutti i giorni h24: per accedervi è necessario recarsi in reception per ritirare le chiavi d'accesso, che andranno restituite. Durante lo svolgimento dell'attività ginnica gli ospiti sono tenuti a seguire attentamente le regole di utilizzo della sala affisse all'ingresso. L'utilizzo dello spazio è subordinato alla compilazione del modulo per lo svolgimento di attività sportiva disponibile in reception.



SALA MUSICA

A disposizione dei residenti una sala musica e la chitarra che può essere richiesta presso la reception.



SALA GIOCHI

Presso la sala giochi è disponibile un vasto assortimento di giochi da tavolo.



SALA TV

La TV della residenza è associata a degli account di Netflix e Disney+: le piattaforme streaming possono essere utilizzate liberamente dagli ospiti, in conformità con le seguenti regole di utilizzo:

- è vietato modificare le credenziali e i dati presenti nella sezione "Impostazioni";
- è vietato tentare di entrare in possesso delle credenziali e dei dati di cui al punto precedente e tentare di associarle a dispositivi diversi dalle smart TV predisposte al loro utilizzo (es. dispositivi quali smartphone, pc, tablet e altre TV sia personali che delle residenze);
- è vietato disconnettere gli account presenti sulle TV e utilizzare account personali;
- è vietato effettuare acquisti di ogni tipo tramite gli account associati alle smart TV.



LAVANDERIA

Nel locale lavanderia, sempre aperto, sono presenti lavatrici e asciugatrici (carico massimo 10 kg) utilizzabili a pagamento tramite App dedicata: ogni ciclo di lavaggio/asciugatura costa **2,44 euro**. Il locale è dotato di stendibiancheria e assi da stiro.



Gli ospiti hanno a disposizione dei ferri da stiro ad uso comune previa richiesta in reception.

ALTRI SERVIZI



SERVIZI A RICHIESTA

Oltre a quelli precedentemente elencati, sono a disposizione degli ospiti alcuni servizi aggiuntivi a pagamento.

Sono da richiedere al direttore tramite mail, concordando tempi e modalità di intervento. I prezzi indicati sono IVA inclusa.

Servizio a pagamento	Prezzo
Pulizia ordinaria camera "a richiesta"	7,00 €
Pulizia ordinaria servizi igienici camera	5,00 €
Pulizia ordinaria cucina annessa alle camere	8,00 €
Pulizia straordinaria camera "a richiesta"	10,00 €
Pulizia straordinaria servizi igienici camera	7,00 €
Movimentazione oggetti peso inferiore a 25 Kg	15,00 €/h
Cambio materasso letto singolo	110,00 €
Cambio cuscino	21,00 €
Cambio rete metallica/doghe letto singolo	70,00 €
Rotolo carta igienica	0,40 €
Risma carta formato A4	4,25 €
Risma carta formato A3	8,50 €



GUASTI E SEGNALAZIONI

Gli ospiti possono segnalare alla direzione della residenza guasti/malfunzionamenti/disservizi tramite il sistema di ticketing del Politecnico di Milano, raggiungibile tramite l'APP Polimi.

All'apertura del ticket è richiesto l'inserimento del vano oggetto della segnalazione; la selezione del vano può essere fatta:

- Inserendo manualmente il codice vano riportato sull'etichetta affissa nel locale);
- Selezionando sulla mappa il locale interessato, dopo aver seguito il percorso:
 - > Scegli spazio
 - > Polo / Sede / Campus / Edificio / Piano / vano

Una volta selezionato il vano, è necessario descrivere il problema riscontrato e, se possibile, allegare delle foto esplicative.



CALENDARIO EVENTI

Scopri in anteprima i prossimi appuntamenti organizzati dalla H&D Unit!



SHOW COOKING: Easter Edition



CORSO DI PROGRAMMAZIONE

Impara come programmare un'app in poche lezioni, utilizzando il framework Flutter!

LEGGI DI PIÙ



EVENTI

La Unit Housing&Dining organizza e propone ogni anno un palinsesto di eventi riservati agli ospiti delle residenze.

Per iscriversi e ricevere aggiornamenti sugli eventi in programma consultare la sezione news del sito: www.residenze.polimi.it/blog/



BACHECA E REGOLAMENTO

Nella bacheca presso la reception è possibile trovare indicazioni sui servizi forniti, avvisi e informazioni su iniziative ed eventi dedicati agli ospiti della residenza.

Durante l'intera permanenza in residenza gli ospiti sono tenuti a rispettare le regole indicate nel regolamento delle residenze, che può essere visionato consultando la copia disponibile sul sito: www.residenze.polimi.it